



IDEAL
PLACE
to WORK

Donner du sens à L'évolution de votre entreprise !
mission to success

PRÉSENTATION



sommaire

- 1 - Notre concept
- 2 - Nos prestations
- 3 - L'agence
- 4 - Contact

Pour que les salariés **s'épanouissent** sur leur lieu de travail

Le concept Ideal Place to Work, lancé par Nathalie Georges, souhaite répondre à un besoin émergent: **permettre aux individus de s'épanouir sur leur lieu de travail et aux entreprises de bénéficier de ce bien-être pour booster le développement de leur activité.** Un concept gagnant/gagnant aux bénéfices multiples pour les salariés et pour l'employeur.

Nathalie Georges, fondatrice d'Ideal Place to Work, souligne :

« Prendre soin de l'environnement de travail de ses collaborateurs c'est être le garant de l'épanouissement de ses salariés et de l'ADN de sa marque. »

Appréhender l'espace professionnel n'est pas une mode : c'est devenu un véritable geste d'intérêt public. Un créneau dans lequel excelle l'équipe d'Ideal Place to Work.

NOS PRESTATIONS

Embarquement immédiat sur le vol IPW, destination le renouveau de votre entreprise.

Inutile de vous encombrer de vos anciens bagages, l'évolution du monde actuel vous invite à construire de nouvelles bases solides pour votre business.

Notre feuille de route : développer, motiver et fidéliser vos Ressources Humaines dans un environnement de travail qui combine bien-être, convivialité et productivité !

COACHING & DÉVELOPPEMENT RH





COACHING

Révéler les freins et les leviers de motivation de vos collaborateurs grâce au coaching individuel et collectif.

Le coaching individuel va permettre de **valoriser** le salarié, de **comprendre** son mal-être et ses **besoins**.

Aussi, ces séances d'accompagnement individuels permettent de **développer les compétences** managériales, relationnelles et comportementales.

Sur le plan collectif, cela favorise le **sentiment d'appartenance** à l'entreprise et permet d'**améliorer l'interaction** avec ses collègues.

Les journées de coaching d'équipe sont un levier essentiel de la **cohésion** du groupe et de la **progression** des collaborateurs tant au niveau individuel que collectif. Ils apprennent à se connaître, à **travailler ensemble** et à identifier les bénéfices du travail d'équipe.

Ces sessions permettent également de travailler **la vision, la mission et la stratégie de l'entreprise**.

évènementiel D'entreprise

Organiser des événements internes à l'entreprise est un des leviers essentiels pour motiver, fédérer, valoriser et fidéliser les collaborateurs.

Team Building, convention de manager, séminaire commercial autant d'opportunités pour faire passer des **messages stratégiques, booster les esprits et donner de la vision.**

Les thématiques des team building sont nombreuses : musicale, sportive, artistique... **Une créativité sans limite** pour **créer du lien** et **se challenger.**

Animatrice, journaliste spécialisé dans les conventions d'entreprise, Nathalie Georges vous guidera dans la création de l'événement aussi bien sur le fond que sur la forme.





RECRUTEMENT

Chaque recrutement est unique et nécessite un traitement sur-mesure. Le modèle **DISC** est notre outil référence en la matière.

Issu des travaux de Jung et de Marston, ce **modèle de personnalité** est à la fois simple à réaliser et à appréhender. Il est également ludique et percutant.

Profil individuel, profil d'équipe, profil de recrutement, toutes les options sont proposées pour développer l'intelligence relationnelle et émotionnelle de vos collaborateurs et de votre entreprise.

Le modèle DISC peut se décliner lors de formations managériales, comportementales et commerciales.

Il accompagne également les coachings d'équipes et les activités de team building.

Le modèle DISC est un puissant levier de **prise de consciences** lors des sessions de coaching.



DESIGN & AMÉNAGEMENT

AMÉNAGEMENT

L'aménagement d'intérieur en milieu professionnel relève bien des défis et doit prendre en compte les besoins collectifs et individuels. Impliquer vos collaborateurs dans le design de leur environnement de demain.

	PILIERS	DÉCLINAISON DE L'AMÉNAGEMENT DANS L'ESPACE
ÉMOTIONNELS	<ul style="list-style-type: none">- Énergie/enthousiasme : être motivé, dynamique, animé- Confiance/transparence : être soi-même, s'exprimer sans freins- Engagement/appartenance : se sentir relié à une équipe, à une entreprise avec une vision.	<ul style="list-style-type: none">- Couleurs, formes et accessoires- Espaces modulables pour travailler en groupe, des espaces fermés pour plus d'intimité- Soigner l'accueil de son entreprise pour bien véhiculer son image de marque, utiliser de la signalétique
INTELLECTUELS	<ul style="list-style-type: none">- Apprendre, découvrir, expérimenter	<ul style="list-style-type: none">- Salles de formations et de réunions propices à l'apprentissage
PHYSIOLOGIQUE	<ul style="list-style-type: none">- Posture, lumière, température, son	<ul style="list-style-type: none">- Ergonomie, lumière naturelle, volume sonore, relaxation (cafétéria, salle de sport, box méditation...)
ESTHÉTIQUE	<ul style="list-style-type: none">- Aménagement, décoration, couleurs, textures	<ul style="list-style-type: none">- Harmonie des couleurs du mobilier, de l'aménagement



La **FONDATRICE** d'Ideal Place to Work

« Aussi loin que je me souviens, j'ai toujours adoré révéler le potentiel des personnes.

Adolescente, j'ai commencé par mes ami(e)s qui n'osaient pas réaliser des projets, des envies. J'ai continué tout au long de ma carrière de directrice marketing, de manière anodine et amicale.

Jusqu'au jour où j'ai accompagné une amie proche à réaliser le rêve de sa vie et qui m'a dit : « tu devrais en faire ton métier ! ». J'avais trente ans et c'est ainsi que je suis littéralement tombée dans le coaching et le développement personnel.

A peine diplômée, j'ai monté mon premier cabinet, 15 ans de passion, de rencontres, de challenges à accompagner les entreprises, les individus, les propulsant dans toutes sortes d'aventures.

Tout au long de ce parcours, je me suis souvent fait la réflexion suivante : comment était-il possible de motiver et de fédérer des équipes dans des environnements dénués de couleurs, d'esthétisme et de convivialité.

Attirée depuis toujours par la décoration, je me suis donc formée pendant deux ans à l'architecture d'intérieur et j'ai créé Ideal Place to Work qui combine mes expertises: le coaching et le design d'espaces de travail.

Parce que tout est lié, il me semble impossible d'isoler le fond de la forme.

Donner du sens, voilà la mission d'IPW. »

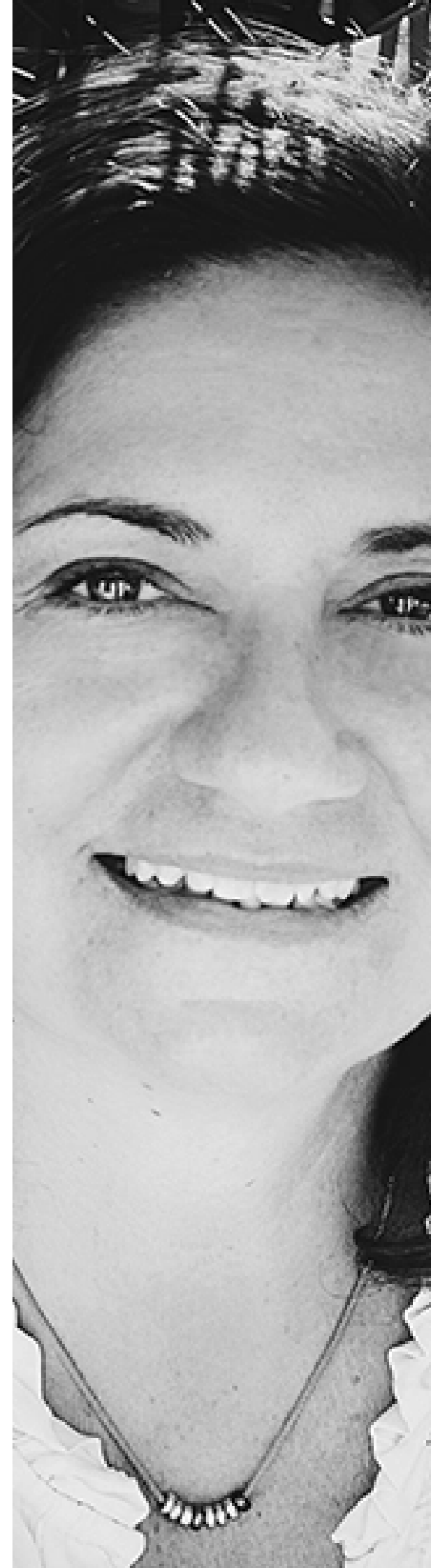

Nous **contacter**



Retrouvez notre site internet en scannant le QR Code !
www.idealplacetowork.com

Nathalie Georges

06 03 95 30 16

nathalie@idealplacetowork.com

